

Yes, you can.

 Invacare NV
 Autobaan 22 - 8210 Loppem - België - www.invacare.be

Invacare® Küschall Champion 2.0

Manuele Actief Rolstoel met vouwbaar frame en neerklapbare rug



- Maximaal gebruikersgewicht: 120 kg
 - Algemene garantie: 1 jaar; garantie op het frame: 5 jaar
 - We behouden ons het recht voor om een tolerantie te hebben van +/- 10mm bij levering op: ZB, ZH voor en achter, rughoogte en onderbeenlengte

Küschall
 UNLIMIT YOUR WORLD

Datum:

Referentie:

Verdelers:

 Gelieve uw keuze aan te geven door een kruisje in het vierkantje Standaard optie Optie zonder meerprijs

CODE		OMSCHRIJVING		Publieke prijs in € , 6% BTW inbegrepen
DHA0031	<input checked="" type="checkbox"/>	Küschall® Champion 2.0		2.955,42
SPECIALE FABRICATIE				
DHA0000	<input type="checkbox"/>	UNIQUE Speciale constructie	Duidelijke omschrijving en tekeningen bijvoegen!	Op aanvraag
UHA0001	<input type="checkbox"/>	UNIQUE Personalisatie	Selecteer om de Unique opties UHAXXXX te kunnen aanduiden	
ZITOPTIES				
FRAME				
DHA1150	<input checked="" type="checkbox"/>	75° tov de zit;; Aluminium	(NC : 1350)	
DHA1160	<input type="checkbox"/>	90° tov de zit; Aluminium	(NC : 1350)	
DHA1170	<input type="checkbox"/>	75° tov de zit; Aluminium - adductie frame	(NC : 1250, 1320, 1325, 7000, 7010)	
DHA1180	<input type="checkbox"/>	90° tov de zit; Aluminium - adductie frame	(NC : 1250, 1320, 1325, 7000, 7010)	
SWISS KNIFE FRAME OPTIE				
DHA1250	<input type="checkbox"/>	SK optie; vouwbaar voorframe / niet mogelijk met adductie frame	(NC : 1350, 1924 to 1934, 4190, 8700)	517,00
CHAMPION SL FRAME				
UHA1260	<input type="checkbox"/>	Champion SL: compleet frame met gelaste voor- en achterwielbevestiging - max gebruikersgewicht: 100kg - 800gr lichter	(NC: 3490, 6180)	550,00
ZITBREEDTE (SB)				
DHA1320	<input type="checkbox"/>	360 mm	(NC : 2710, 2742, 2744, 2746, 2748, 7000)	
DHA1325	<input type="checkbox"/>	380 mm	(NC : 2742, 2744, 7000)	
DHA1330	<input checked="" type="checkbox"/>	400 mm	(NC : 2744)	
DHA1335	<input type="checkbox"/>	420 mm		
DHA1340	<input type="checkbox"/>	440 mm	(NC : 2740, 2742)	
DHA1345	<input type="checkbox"/>	460 mm	(NC : 2740, 2742, 2744)	
DHA1350	<input type="checkbox"/>	480 mm	Enkel met adductie frame (NC : 2300, 2305, 2310, 2315, 2345, 2740, 2742, 2744)	
ZITDIEPTE (ST)				
DHA1405	<input type="checkbox"/>	340 mm	(NC : 2710, 2720, 2740, 2742, 2744, 2746, 2748, 2860, 7810, 7820, 7830)	
DHA1415	<input type="checkbox"/>	360 mm	(NC : 2710, 2720, 2742, 2744, 2746, 2748, 2860, 7810, 7820, 7830)	
DHA1425	<input type="checkbox"/>	380 mm	(NC : 2720, 2730, 2744)	
DHA1435	<input checked="" type="checkbox"/>	400 mm	(NC : 2744)	
DHA1445	<input type="checkbox"/>	420 mm		
DHA1460	<input type="checkbox"/>	440 mm	(NC : 2740, 2742)	
DHA1470	<input type="checkbox"/>	460 mm	(NC : 2740, 2742, 2744)	
DHA1480	<input type="checkbox"/>	480 mm	(NC : 2710, 2740, 2742, 2744, 2746, 2748)	
RUGHOOGTE (RH)				
DHA1615	<input type="checkbox"/>	300 mm	(NC : 2200, 2322, 2325, 2330, 2331, 2345, 2350, 2355, 2357, 2400)	

NIEUW

Depending on the configuration, the footplate may be high mounted when
 FSTF > 500 mm and LLL < 400mm
 OR
 FSTF ≤ 500 mm and LLL ≤ 350 mm
 LLL < 320 mm available

FSTF / Rear wheel size
 22" : 390 - 440 mm
 24" : 390 - 460 mm
 25" : 410 - 480 mm
 26" : 430 - 490 mm

CODE		OMSCHRIJVING		Publieke prijs in €, 6% BTW inbegrepen		
DHA1620	☐	315 mm	(NC : 2200, 2325, 2330, 2331, 2350, 2355, 2357, 2400)			
DHA1625	☐	330 mm	(NC : 2325, 2330, 2331, 2350, 2355, 2357)			
DHA1630	☐	345 mm	(NC : 2330, 2331, 2355, 2357)			
DHA1635	◆	360 mm	(NC : 2240)			
DHA1640	☐	375 mm	(NC : 2240)			
DHA1645	☐	390 mm	(NC : 2240)			
DHA1650	☐	405 mm	(NC : 2240)			
DHA1655	☐	420 mm	(NC : 2240)			
DHA1660	☐	435 mm	(NC : 2240)			
DHA1665	☐	450 mm	(NC : 2240)			
DHA1670	☐	465 mm	(NC : 2240)			
ZITHOOGTE VOOR (SHV)						
DHA1740	☐	450 mm	(NC : 1946 to 1960)			<p>De UL van de patient moet verminderd worden met de dikte van het kussen (SK)</p> <p>UL = ULpat - SK</p>
DHA1745	☐	460 mm	(NC : 1948 to 1960)			
DHA1750	☐	470 mm	(NC : 1950 to 1960)			
DHA1755	☐	480 mm	(NC : 1952 to 1960)			
DHA1760	☐	490 mm	(NC : 1954 to 1960)			
DHA1765	◆	500 mm	(NC : 1956 to 1960)			
DHA1770	☐	510 mm	(NC : 1958, 1960)			
DHA1775	☐	520 mm	(NC : 1960)			
DHA1780	☐	530 mm	(NC : 5000)			
DHA1785	☐	540 mm	Enkel met 5" voorwielen (NC : 5000, 5050, 5100, 5150, 5200, 5250)			
ZITHOOGTE ACHTER (SHh)						
75° FRAME: 0 <FSTF - RSTF < 70 mm; 90° FRAME: 30 <FSTF - RSTF < 100 mm						
DHA1815	☐	390 mm	Enkel met 22" en 24" achterwielen (NC : 6420, 6430)			
DHA1820	☐	400 mm	Enkel met 22" en 24" achterwielen (NC : 6420, 6430)			
DHA1825	☐	410 mm	(NC : 6430)			
DHA1830	☐	420 mm	(NC : 6430)			
DHA1835	☐	430 mm				
DHA1840	◆	440 mm				
DHA1845	☐	450 mm				
DHA1850	☐	460 mm				
DHA1855	☐	470 mm	Enkel met 25" en 26" achterwielen (NC : 6410)			
DHA1860	☐	480 mm	Enkel met 25" en 26" achterwielen (NC : 6410)			
ONDERBEENLENGTE (UL)						
75° FRAME: LLL ≤ FSTF- 30 mm ; 90° FRAME : LLL ≤ FSTF- 40 mm						
DHA1924	☐	320 mm	Niet met SK optie		<p>De voetplaat wordt hoog gemonteerd als:</p> <p>ShV > 500 mm en UL < 400mm</p> <p>OF</p> <p>ShV ≤ 500 mm en UL ≤ 350 mm</p> <p>UL < 320 mm moet aangevraagd worden via Myküsçhall</p>	
DHA1926	☐	330 mm	Niet met SK optie			
DHA1928	☐	340 mm	Niet met SK optie			
DHA1930	☐	350 mm	Niet met SK optie			
DHA1932	☐	360 mm	Niet met SK optie			
DHA1934	☐	370 mm	Niet met SK optie			
DHA1936	☐	380 mm	SK optie enkel als de zitdiepte groter is dan 400 mm			
DHA1938	☐	390 mm	SK optie enkel als de zitdiepte groter is dan 380 mm			
DHA1940	☐	400 mm				
DHA1942	☐	410 mm				
DHA1944	☐	420 mm				
DHA1946	◆	430 mm				
DHA1948	☐	440 mm				
DHA1950	☐	450 mm				
DHA1952	☐	460 mm				
DHA1954	☐	470 mm				
DHA1956	☐	480 mm				
DHA1958	☐	490 mm				
DHA1960	☐	500 mm				
RUGLEUNING						
RUGBEKLEDING						
DHA2200	☐	Licht gepolsterd	Niet met rughoogte < 330mm (NC : 2300 to 2350, 2430)			
DHA2220	◆	Naspanbare rug met klittenband premium zwarte bekleding	(NC : 2300 to 2350)			

CODE		OMSCHRIJVING		Publieke prijs in €, 6% BTW inbegrepen
DHA2230	<input type="checkbox"/>	Aero back, naspanbaar	(NC : 2300 to 2350)	71,50
DHA2240	<input type="checkbox"/>	Zonder rugbekleding	Altijd kiezen met Matrix rug (NC : 2430, 2450)	
RUGBEKLEDING KLEUR STIKSEL				
UHA2241	<input type="checkbox"/>	NEON GEEL		175,00
UHA2242	<input type="checkbox"/>	NEON ROZE		175,00
UHA2243	<input type="checkbox"/>	BLAUW		175,00
UHA2244	<input type="checkbox"/>	WIT		175,00
UHA2245	<input type="checkbox"/>	ROOD		175,00
UHA0002	<input type="checkbox"/>	ANDER KLEUR - Graag info RAL-XXXX doorgeven aan CS	Enkel via speciale fabricatie (DHA0000)	Op aanvraag
RUGBEKLEDING BORDURING				
UHA2246	<input type="checkbox"/>	Smiley		250,00
UHA2248	<input type="checkbox"/>	Avonturier		250,00
UHA2249	<input type="checkbox"/>	Sakura Beauty		250,00
UHA2250	<input type="checkbox"/>	Funny Cactus		250,00
UHA2251	<input type="checkbox"/>	Küschall logo		250,00
UHA0003	<input type="checkbox"/>	Gepersonaliseerde afbeelding - Graag info doorgeven aan CS	Enkel via speciale fabricatie (DHA0000)	Op aanvraag
RUGBEKLEDING FLOCKING				
UHA2253	<input type="checkbox"/>	Smiley		125,00
UHA2255	<input type="checkbox"/>	Avonturier		125,00
UHA2256	<input type="checkbox"/>	Sakura Beauty		125,00
UHA2257	<input type="checkbox"/>	Funny Cactus		125,00
UHA2259	<input type="checkbox"/>	Verfspatten		125,00
UHA0004	<input type="checkbox"/>	Gepersonaliseerde afbeelding - Graag info doorgeven aan CS	Enkel via speciale fabricatie (DHA0000)	Op aanvraag
MATRIX RUGGEN				
7 dagen extra levertijd				
DCA2300	<input type="checkbox"/>	Matrix MX2, hoogte 150 mm met QR hardware	(NC : 2370, 2372, 3480)	950,00
DCA2305	<input type="checkbox"/>	Matrix MX2, hoogte 230 mm met QR hardware	(NC : 2370, 2372, 3480)	950,00
DCA2310	<input type="checkbox"/>	Matrix MX2, hoogte 305 mm met QR hardware	(NC : 2370, 2372, 3480)	950,00
DCA2315	<input type="checkbox"/>	Matrix MX2, hoogte 405 mm met QR hardware	(NC : 2370, 2372, 3480)	950,00
DCA2316	<input type="checkbox"/>	Elite Deep E2, hoogte 160 mm met easy-set hardware	(NC : 3480)	850,00
DCA2317	<input type="checkbox"/>	Elite Deep E2, hoogte 210 mm met easy-set hardware	(NC : 3480)	850,00
DCA2318	<input type="checkbox"/>	Elite Deep E2, hoogte 260 mm met easy-set hardware	(NC : 3480)	850,00
DCA2320	<input type="checkbox"/>	Elite Deep E2, hoogte 310 mm met easy-set hardware	(NC : 3480)	850,00
DCA2322	<input type="checkbox"/>	Elite Deep E2, hoogte 360 mm met easy-set hardware	(NC : 3480)	850,00
DCA2325	<input type="checkbox"/>	Elite Deep E2, hoogte 410 mm met easy-set hardware	(NC : 3480)	850,00
DCA2330	<input type="checkbox"/>	Elite Deep E2, hoogte 460 mm met easy-set hardware	(NC : 3480)	850,00
DCA2331	<input type="checkbox"/>	Elite Deep E2, hoogte 510 mm met easy-set hardware	(NC : 3480)	850,00
DCA2332	<input type="checkbox"/>	Elite E2, hoogte 160 mm met easy-set hardware	(NC : 3480)	750,00
DCA2334	<input type="checkbox"/>	Elite E2, hoogte 210 mm met easy-set hardware	(NC : 3480)	750,00
DCA2335	<input type="checkbox"/>	Elite E2, hoogte 260 mm met easy-set hardware	(NC : 3480)	750,00
DCA2340	<input type="checkbox"/>	Elite E2, hoogte 310 mm met easy-set hardware	(NC : 3480)	750,00
DCA2345	<input type="checkbox"/>	Elite E2, hoogte 360 mm met easy-set hardware	(NC : 3480)	750,00
DCA2350	<input type="checkbox"/>	Elite E2, hoogte 410 mm met easy-set hardware	(NC : 3480)	
DCA2355	<input type="checkbox"/>	Elite E2, hoogte 460 mm met easy-set hardware	(NC : 3480)	750,00
DCA2357	<input type="checkbox"/>	Elite E2, hoogte 510 mm met easy-set hardware	(NC : 3480)	750,00
BREEDTE MATRIX RUGGEN				
DCA2360	<input type="checkbox"/>	360 mm	Indicatieve borstbreedte: 265 mm	
DCA2362	<input type="checkbox"/>	380 mm	Indicatieve borstbreedte: 290 mm	
DCA2364	<input type="checkbox"/>	410 mm	Indicatieve borstbreedte: 315 mm	
DCA2366	<input type="checkbox"/>	430 mm	Indicatieve borstbreedte: 340 mm	
DCA2368	<input type="checkbox"/>	460 mm	Indicatieve borstbreedte: 370 mm	
DCA2369	<input type="checkbox"/>	480 mm	Indicatieve borstbreedte: 390 mm	
DCA2372	<input type="checkbox"/>	510 mm	Indicatieve borstbreedte: 420 mm	
DUWHANDVATTEN				
DHA2400	◆	Zonder duwhandvatten	Niet met rughogte < 330 MM	
DHA2410	<input type="checkbox"/>	Vaste duwhandvatten, kort	Niet met MATRIX rug	126,50
DHA2420	<input type="checkbox"/>	Vaste duwhandvatten, lang	Niet met LIGHT bekleding & MATRIX rug	126,50
DHA2430	<input type="checkbox"/>	Hoogteverstelbare duwhandvatten, opbouw	Niet met MATRIX rug ; NC 3480	280,00
DHA2440	<input type="checkbox"/>	Hoogteverstelbare duwhandvatten, geïntegreerd		280,00

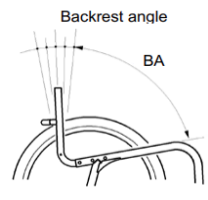

CODE		OMSCHRIJVING		Publieke prijs in €, 6% BTW inbegrepen	
DHA2450	<input type="checkbox"/>	Inklapbare duwhandvatten		280,00	
RUGHOEK (RW)					
DHA2510	<input type="checkbox"/>	76°			
DHA2530	<input type="checkbox"/>	80.5°			
DHA2550	◆	85°			
DHA2570	<input type="checkbox"/>	89.5°			
DHA2590	<input type="checkbox"/>	94°			
ZITTING					
ZITBKLEDING					
DHA2600	◆	Standaard			
ZITBEKLEDING KLEUR STIKSEL					
UHA2602	<input type="checkbox"/>	NEON GEEL		175,00	Footplate / SW Straight frame: High mounted footplate not possible for SW 360 mm Tapered frame: High mounted footplate not possible for SW 360 mm - 400 mm
UHA2603	<input type="checkbox"/>	NEON ROZE		175,00	
UHA2604	<input type="checkbox"/>	BLAUW		175,00	
UHA2605	<input type="checkbox"/>	WIT		175,00	
UHA2606	<input type="checkbox"/>	ROOD		175,00	
UHA0005	<input type="checkbox"/>	ANDER KLEUR - Graag info RAL-XXXX doorgeven aan CS	Enkel via speciale fabricatie (DHA0000)	Op aanvraag	
KUSSEN / KUSSENOPTIES					
DHA2700	<input type="checkbox"/>	Standaard zitkussen 60mm met viscotop	(NC: 2810, 2820, 2830, 2840, 2850)		
DHA2710	<input type="checkbox"/>	Flotech Lite kussen, 78 mm hoogte	(NC: 2810, 2820, 2830, 2840, 2850)	125,00	
DHA2720	<input type="checkbox"/>	Matrx Libra kussen, 83 mm hoogte	Niet met zitdiepte < 400 mm ; zitbreedte 360 mm enkel met zitdiepte 400/420 mm	506,55	
OPLEGSTUKKEN LIBRA					
DHA2810	<input type="checkbox"/>	Supplementaire gel zak		15,20	
DHA2820	<input type="checkbox"/>	Hoekwig		15,20	
DHA2830	<input type="checkbox"/>	Abductiekussen		15,20	
DHA2840	<input type="checkbox"/>	Laterale zijwig		15,20	
DHA2850	<input type="checkbox"/>	Voorste wig		15,20	
SEAT RIGIDIZER					
DHA2860	<input type="checkbox"/>	Seat rigidizer		105,00	
ZITOPTIES					
DHA2800	<input type="checkbox"/>	Zittasje, click in, afneembaar	Met fixatie clips (DHA7010)	99,00	
VOETSTEUN					
DHA3240	<input type="checkbox"/>	Opklapbare voetplaat, hoek instelbaar, naar voor gemonteerd			
DHA3250	◆	Opklapbare voetplaat, hoek instelbaar, naar achter gemonteerd			
KUITBAND					
DHA3320	◆	Aan de wielsteun gemonteerd			
DHA3330	<input type="checkbox"/>	Aan het frame gemonteerd		44,00	
KLEDINGBESCHERMERS					
KLEDINGBESCHERMERS / SPATBORDEN					
DHA3405	◆	Plastiek kledijbeschermers, opklapbaar	UNIQUE TRANSPARANT OF NEON KLEUREN MOGELIJK		
DHA3420	<input type="checkbox"/>	Carbon kledijbeschermers, opklapbaar		165,00	
DHA3430	<input type="checkbox"/>	Carbon spatborden, vast	(NC : 3490, 6430)	165,00	
DHA3440	<input type="checkbox"/>	Carbon spatborden, afneembaar	(NC : 3490)	340,00	
DHA3450	<input type="checkbox"/>	Kunststof Spatborden, afneembaar	(NC : 3490, 6430)	165,00	
UNIQUE - KLEUR KLEDIJBESCHERMERS			ENKEL BIJ KUNSTSTOF KLEDIJBESCHERMERS		
UHA3422	<input type="checkbox"/>	TRANSPARANT		650,00	
UHA3423	<input type="checkbox"/>	TRANSPARANT BLAUW		700,00	
UHA3424	<input type="checkbox"/>	NEON GEEL		700,00	
UHA3425	<input type="checkbox"/>	NEON ORANJE		700,00	
UHA3426	<input type="checkbox"/>	NEON ROOD		700,00	
UHA0006	<input type="checkbox"/>	ANDER KLEUR - Graag info RAL-XXXX doorgeven aan CS	Enkel via speciale fabricatie (DHA0000)	700,00	
UHA0007	<input type="checkbox"/>	Gepersonaliseerde afbeelding - Graag info doorgeven aan CS	Enkel via speciale fabricatie (DHA0000)	Op aanvraag	
ARMSTEUNEN					
DHA3480	<input type="checkbox"/>	Buisvormige armlegger, hoogteverstelbaar, afneembaar, wegklapbaar, met armpad	Niet met Matrx rug	327,70	
DHA3490	<input type="checkbox"/>	Hoogte verstelbaar, korte armpad (T- arm)	Geen kledijbeschermers inbegrepen ; Niet mogelijk met spatborden (DDC1408)	350,94	
FRAME					
FRAMEKLEUR Niet met carbon (DDC 0204) en titanium frames (DDC0284/0292) (DDC0284/0292)					
DHA4000	◆	SPACE BLACK			
DHA4010	<input type="checkbox"/>	ANTHRACITE GREY			
DHA4020	<input type="checkbox"/>	PURE WHITE			
DHA4030	<input type="checkbox"/>	CARMINE RED			

CODE		OMSCHRIJVING		Publieke prijs in €, 6% BTW inbegrepen
DHA4040	<input type="checkbox"/>	AZURE BLUE		
DHA4060	<input type="checkbox"/>	FLASHY YELLOW	10 dagen langere levertermijn	200,00
DHA4100	<input type="checkbox"/>	BLACK GLOSSY	10 dagen langere levertermijn	200,00
DHA4130	<input type="checkbox"/>	SILVER GREY	10 dagen langere levertermijn	200,00
DHA4145	<input type="checkbox"/>	PEARL NIGHT BLUE	10 dagen langere levertermijn	200,00
DHA4150	<input type="checkbox"/>	RUBY RED	10 dagen langere levertermijn	200,00
DHA4170	<input type="checkbox"/>	DYNAMITE ORANGE	10 dagen langere levertermijn	200,00
DHA4180	<input type="checkbox"/>	FOREST GREEN	10 dagen langere levertermijn	200,00
UHA4101	<input type="checkbox"/>	DIAMOND SILVER	15 dagen langere levertermijn	750,00
UHA4102	<input type="checkbox"/>	SATIN GREY	15 dagen langere levertermijn	750,00
UHA4103	<input type="checkbox"/>	SKY BLUE	15 dagen langere levertermijn	750,00
UHA4104	<input type="checkbox"/>	PLUM PURPLE	15 dagen langere levertermijn	750,00
UHA4105	<input type="checkbox"/>	SALMON	15 dagen langere levertermijn	750,00
UHA0008	<input type="checkbox"/>	ANDER KLEUR - Graag info RAL-XXXX doorgeven aan CS	Enkel via speciale fabricatie (DHA0000)	Op aanvraag
KERAMISCHE VERNIS				
UHA4066	<input type="checkbox"/>	Keramische vernis afwerking		550,00
STYLING				
DHA4190	<input type="checkbox"/>	BOLD	(NC : 4300, 4310)	95,00
DHA4195	◆	TAG	(NC : 4200, 4210, 4220, 4230, 4240, 4250)	
DHA4197	<input type="checkbox"/>	ZONDER AANDUIDING	(NC : 4200, 4210, 4220, 4230, 4240, 4250, 4300, 4310)	
BOLD KLEUREN				
DHA4200	<input type="checkbox"/>	BLACK		
DHA4210	<input type="checkbox"/>	DARK GREY		
DHA4220	<input type="checkbox"/>	LIGHT GREY		
DHA4230	<input type="checkbox"/>	RED		
DHA4240	<input type="checkbox"/>	BLUE		
DHA4250	<input type="checkbox"/>	GOLD		
UHA4252	<input type="checkbox"/>	NEON YELLOW		195,00
UHA4253	<input type="checkbox"/>	NEON GREEN		195,00
UHA4254	<input type="checkbox"/>	NEON ORANGE		195,00
UHA4255	<input type="checkbox"/>	NEON PINK		195,00
UHA4256	<input type="checkbox"/>	NEON RED		195,00
UHA0009	<input type="checkbox"/>	ANDER KLEUR - Graag info RAL-XXXX doorgeven aan CS	Enkel via speciale fabricatie (DHA0000)	Op aanvraag
TAG KLEUREN				
DHA4300	<input type="checkbox"/>	BLACK		
DHA4310	◆	RED		
VOORWIELEN				
DHA5000	<input type="checkbox"/>	3" SUPERSPORT	Niet mogelijk met FSTF 530-540 mm	
DHA5050	<input type="checkbox"/>	4" EVERYDAY wiel met zwarte band	Niet mogelijk met FSTF 540 mm	
DHA5100	<input type="checkbox"/>	4" COMFORT wiel met zwarte band	Niet mogelijk met FSTF 540 mm	
DHA5150	<input type="checkbox"/>	4" STAREC wiel met zwarte hub en zwarte band	Niet mogelijk met FSTF 540 mm	71,50
DHA5200	<input type="checkbox"/>	4" FROGLEGS wiel met zwarte hub en zwarte band	Niet mogelijk met FSTF 540 mm	121,00
DHA5250	<input type="checkbox"/>	4" FROGLEGS wiel met zilver hub en zwarte band	Niet mogelijk met FSTF 540 mm	121,00
DHA5300	<input type="checkbox"/>	5" EVERYDAY wiel met zwarte band		
DHA5350	◆	5" COMFORT wiel met zwarte band		
DHA5400	<input type="checkbox"/>	5" STAREC wiel met zwarte hub, zwarte band		71,50
DHA5450	<input type="checkbox"/>	5" FROGLEGS wiel met zwarte hub en zwarte band		121,00
DHA5500	<input type="checkbox"/>	5" FROGLEGS wiel met zilver hub en zwarte band		121,00
FROGLEGS - VELG KLEUREN				
UHA5502	<input type="checkbox"/>	ROZE		250,00
UHA5504	<input type="checkbox"/>	ORANJE		250,00
UHA5506	<input type="checkbox"/>	BLAUW		250,00
UHA5507	<input type="checkbox"/>	PAARS		250,00
UHA5508	<input type="checkbox"/>	ROOD		250,00
UHA5509	<input type="checkbox"/>	GOUD		250,00
KERAMISCHE LAGER				
UHA5510	<input type="checkbox"/>	Keramische lager		345,00
ACHTERWIELEN				
ACHTERWIELPOSITIE				
DHA6100	<input type="checkbox"/>	1ste positie (meest actieve positie)		
DHA6110	<input type="checkbox"/>	2de positie		
DHA6120	<input type="checkbox"/>	3de positie		
DHA6130	<input type="checkbox"/>	4de positie		
DHA6140	◆	5de positie		
DHA6150	<input type="checkbox"/>	6de positie		

COG positie:

Pos 1: 130 mm
Pos 2: 119 mm (-11)
Pos 3: 107 mm (-23)
Pos 4: 96 mm (-34)
Pos 5: 84 mm (-46)
Pos 6: 73 mm (-57)
Pos 7: 61 mm (-69)
Pos 8: 50 mm (-80)
Pos 9: 38 mm (-92)

CODE		OMSCHRIJVING		Publieke prijs in €, 6% BTW inbegrepen
DHA6160	<input type="checkbox"/>	7de positie		
DHA6170	<input type="checkbox"/>	8ste positie		
DHA6180	<input type="checkbox"/>	9de positie (meest passieve positie)		
QUAD RELEASE AS				
DHA6300	<input type="checkbox"/>	Tetra Clip	(NC: 6550, 6551, 6552, 6553, 6554, 6950)	132,00
ACHTERWIEL MAAT				
DHA6410	<input checked="" type="checkbox"/>	24"		
DHA6420	<input type="checkbox"/>	25"	(NC : 6500, 6510, 6600, 6630, 6660, 6700, 6710, 6720, 6760, 6770, 6900, 6910, 6950)	55,00
DHA6430	<input type="checkbox"/>	26"	(NC : 6500, 6520, 6550, 6551, 6552, 6553, 6554, 6600, 6630, 6660, 6720, 6740, 6750, 6760, 6770, 6950)	495,00
TYPE WIELEN				
DHA6500	<input checked="" type="checkbox"/>	24" ACTIVE WIEL (grijze band en hoepel incl.)	(NC : All Handrims, 6900, 6910)	
DHA6510	<input type="checkbox"/>	24", 26" KÜSCHALL STAREC, spaken gekruist	Zwarte versie in 24"	200,00
DHA6520	<input type="checkbox"/>	24", 25" HIGH PERFORMANCE WIEL	Zwarte naaf/hub - niet met volle band (NC: 6660)	420,00
DHA6550	<input type="checkbox"/>	24", 25" SPINERGY LXX, HUB IN ZWART	Zwarte naaf/hub en spaken - niet met volle band (NC: 6660, 6910)	750,00
UHA6551	<input type="checkbox"/>	24", 25" Spinergy Lite Extreme LX (velg, naaf en spaken radiaal zwart of kleuren naar keuze)		1.300,00
UHA6552	<input type="checkbox"/>	24", 25" Spinergy Lite Extreme X-laced XLX (velg, naaf en spaken radiaal zwart of kleuren naar keuze)		1.400,00
UHA6553	<input type="checkbox"/>	24", 25" Spinergy LX-laced Sport Lite Extreme X SLX (velg, naaf en spaken radiaal zwart of kleuren naar keuze)		1.450,00
UHA6554	<input type="checkbox"/>	24", 25" Spinergy Carbon Fiber CLX (velg, naaf en spaken radiaal zwart of kleuren naar keuze)		1.600,00
VELG - GEANODISEERD KLEUR				
UHA6557	<input type="checkbox"/>	BLAUW		399,00
UHA6558	<input type="checkbox"/>	GOUD		399,00
UHA6559	<input type="checkbox"/>	GROEN		399,00
UHA6560	<input type="checkbox"/>	ORANJE		399,00
UHA6561	<input type="checkbox"/>	ROOD		399,00
UHA6562	<input type="checkbox"/>	PAARS		399,00
NAAF - GEANODISEERD KLEUR				
UHA6563	<input type="checkbox"/>	BLAUW		399,00
UHA6564	<input type="checkbox"/>	GOUD		399,00
UHA6565	<input type="checkbox"/>	ZILVER		399,00
UHA6566	<input type="checkbox"/>	GROEN		399,00
UHA6567	<input type="checkbox"/>	ORANJE		399,00
UHA6568	<input type="checkbox"/>	ROOD		399,00
UHA6569	<input type="checkbox"/>	PAARS		399,00
SPAKEN - GEANODISEERD KLEUR				
UHA6570	<input type="checkbox"/>	BLAUW		150,00
UHA6571	<input type="checkbox"/>	GROEN		150,00
UHA6572	<input type="checkbox"/>	ORANJE		150,00
UHA6573	<input type="checkbox"/>	ROZE		150,00
UHA6574	<input type="checkbox"/>	ROOD		150,00
UHA6575	<input type="checkbox"/>	PAARS		150,00
UHA6576	<input type="checkbox"/>	WIT		150,00
UHA6577	<input type="checkbox"/>	GEEL		150,00
KERAMISCHE LAGER				
UHA6579	<input type="checkbox"/>	Keramische lager		299,00
TYPE BAND				
DHA6600	<input type="checkbox"/>	24" Maxxis Lite Guard		
DHA6625	<input type="checkbox"/>	24", 25", 26" Maxxis Alpha Protect		100,00
DHA6630	<input type="checkbox"/>	24" MBL Speedlite	V-guard puncture resistant	100,00
DHA6660	<input type="checkbox"/>	24" Volle band, zwart	(NC : 7230)	65,00
HOEPELS (NIET VOOR ACTIVE WIELEN)				
DHA6700	<input type="checkbox"/>	24", 26" Supergripp, afstand 30mm	afstand gemonteerd op 30mm; 30 en 40mm mogelijk	206,98
DHA6710	<input type="checkbox"/>	24", 26" Staal, afstand 30mm	enkel afstand 30mm mogelijk	126,50
DHA6720	<input type="checkbox"/>	24", Titanium, afstand 30mm	enkel afstand 30mm mogelijk	357,50
DHA6740	<input type="checkbox"/>	24", 25" Carbolife Gekko, afstand 30mm	afstand gemonteerd op 30mm; 30 en 40mm mogelijk	357,68
DHA6750	<input type="checkbox"/>	24", 25" Carbolife Gekko S, afstand 30mm		357,68

COG positie:

Pos 1: 130 mm
 Pos 2: 119 mm (-11)
 Pos 3: 107 mm (-23)
 Pos 4: 96 mm (-34)
 Pos 5: 84 mm (-46)
 Pos 6: 73 mm (-57)
 Pos 7: 61 mm (-69)
 Pos 8: 50 mm (-80)
 Pos 9: 38 mm (-92)

CODE		OMSCHRIJVING		Publieke prijs in €, 6% BTW inbegrepen
DHA6760	<input type="checkbox"/>	24" Carbolife Curve L, afstand 30mm	afstand gemonteerd op 30mm; 30 en 40mm mogelijk	327,07
DHA6770	<input type="checkbox"/>	24" Carbolife Quadro, afstand 30mm		405,00
DHA6780	<input type="checkbox"/>	24", 25", 26" Light Alu, grijs, afstand 30mm	enkel afstand 30mm mogelijk	
DHA6790	<input type="checkbox"/>	24", 25", 26" Light Alu, zwart, afstand 30mm	enkel afstand 30mm mogelijk	
CAMBER				
DHA6820	<input checked="" type="checkbox"/>	0°		
DHA6830	<input type="checkbox"/>	1°	(NC : 6950)	
DHA6840	<input type="checkbox"/>	3°	(NC : 7230)	
SPAAKBESCHERMERS (PER PAAR)				
DHA6900	<input type="checkbox"/>	24", 26" Transparant	Niet met Spinergy LXX	165,00
DHA6910	<input type="checkbox"/>	24", 26" Zwart	Niet met Spinergy LXX	165,00
ALBER ADD ON KIT				
DHA6950	<input type="checkbox"/>	E-Motion & Twion adaptation plate	NC : 7500, 7510, 7520, 8200 - 2 ALBER antitippers bijgeleverd	800,00
FIXATIE CLIPS				
DHA7000	<input type="checkbox"/>	Fixatie strap		
DHA7010	<input type="checkbox"/>	Fixatie clip		
ONTVOUWHULP				
DHA7100	<input checked="" type="checkbox"/>	Ontvouwhulp		
VEILIGHEID				
REMMEN				
DHA7200	<input type="checkbox"/>	Trekremmen		
DHA7210	<input checked="" type="checkbox"/>	Standaard, gebogen hendel		
DHA7220	<input type="checkbox"/>	Standaard, rechte hendel		
DHA7230	<input type="checkbox"/>	Performance remmen	(NC : 7300, 7810, 7820, 7830)	88,00
DHA7240	<input type="checkbox"/>	Actieve remmen	(NC : 7300)	60,50
DHA7250	<input type="checkbox"/>	Light active remmen		132,00
REMVERLENGERS				
DHA7300	<input type="checkbox"/>	Remverlengers voor standaard rem met rechte hendel		21,68
UNIQUE - ANODISATIE KIT				
UHA6960	<input type="checkbox"/>	KIT 1: Vorken en vorkdoppen		299,00
UHA6961	<input type="checkbox"/>	KIT 2: Vorken, vorkdoppen, rugframe en hoepels (enkel voor hoepel DHA6780)		599,00
UNIQUE - PREMIUM ANODISATIE KLEUREN				
UHA6963	<input type="checkbox"/>	ROOD		
UHA6964	<input type="checkbox"/>	PAARS		
UHA6965	<input type="checkbox"/>	KOPER		
UHA6966	<input type="checkbox"/>	GROEN		
UHA6967	<input type="checkbox"/>	ORANJE		
UHA6968	<input type="checkbox"/>	GOUD		
UHA6969	<input type="checkbox"/>	CHAMPAGNE		
UHA6970	<input type="checkbox"/>	FLUO ROZE		
UHA6971	<input type="checkbox"/>	BLAUW		
UHA6972	<input type="checkbox"/>	SPIEGEL GEPOLIJST		
ANTI-KIP				
DHA7500	<input type="checkbox"/>	Antitip rechts	(NC: 8300)	185,58
DHA7510	<input type="checkbox"/>	Antitip links	(NC: 8300)	185,58
DHA7520	<input type="checkbox"/>	Antitip beide zijden		371,13
VEILIGHEIDSGORDEL				
DHA7800	<input type="checkbox"/>	Veiligheidsgordel		43,42
DHA7810	<input type="checkbox"/>	Bodypoint evoflex 2punts gordel, S, Flat-mount push button		220,00
DHA7820	<input type="checkbox"/>	Bodypoint evoflex 2punts gordel, M, Flat-mount push button		220,00
DHA7830	<input type="checkbox"/>	Bodypoint evoflex 2punts gordel, L, Flat-mount push button		220,00
REFLECTOREN				
DHA7900	<input type="checkbox"/>	Gemonteerd		22,00
DHA7910	<input type="checkbox"/>	Niet gemonteerd		22,00
OPTIES VOOR BEGELEIDER				
DHA8010	<input type="checkbox"/>	Voorframe beschermers, 2 stuks		49,50
DHA8100	<input type="checkbox"/>	Trapdop rechts	MAX. 2 ADAPTATIES PER ZIJDE	93,50
DHA8200	<input type="checkbox"/>	Stokhouder, rechts gemonteerd		121,00
DHA8300	<input type="checkbox"/>	Transit wielen 3"		522,50
ACCESSOIRES				
DHA8500	<input type="checkbox"/>	Pomp - NIEUW		27,50
DHA8550	<input type="checkbox"/>	Tool kit		16,50
DHA8650	<input type="checkbox"/>	24" wielen zak		104,50

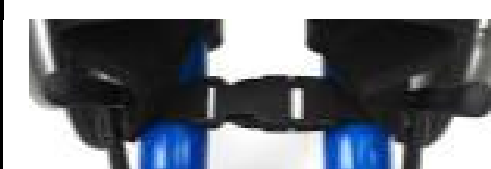

CODE		OMSCHRIJVING		Publieke prijs in €, 6% BTW inbegrepen	
DHA8680	<input type="checkbox"/>	24" Mountain Bike wielen met zak	Met grijze hoepels en QR-assen	825,00	
DHA8700	<input type="checkbox"/>	Reistas voor Champion; wielen kunnen gemonteerd blijven op de stoel		517,00	
DHA8750	<input type="checkbox"/>	Reistas voor Champion met SK optie		517,00	
DHA8800	<input type="checkbox"/>	Bodypoint kuitband		115,00	
DHA8850	<input type="checkbox"/>	Bodypoint Mobility zak		120,00	